# Zawór dławiący obrotowy
# Seria MV15MC23-B





| | |
|---|---|
| Konstrukcja | Zawór iglicowy, Pierścień złączki skręcanej |
| Materiał | Korpus Mosiądz niklowany, Uszczelnienia NBR i Poliamid (PA) |
| Funkcja | Regulacja przepływu, Dławienie w obu kierunkach, Uruchamianie za pomocą śruby z nacięciem prostym |
| Przyłącze | M5 po ISO R/262, G1/8"...G3/8" po ISO228/1 |
| Średnica zewnętrzna węża | 6mm, 8mm i 10mm |
| zalecane materiały | Poliamid (PA), Poliuretan (CP/PU), Polietylen (PE), Poliamid – wysokiej elastyczności (PF), PTFE (PT) |
| Tolerancje węży | +/-0,05 mm do Średnica 10mm |
| Pozycja montażowa | dowolny |
| Medium | Sprężone powietrze, gazy obojętne |
| Temperatura medium | -20...+70°C |
| Ciśnienie robocze | -0,75...10bar |

## Wymiary

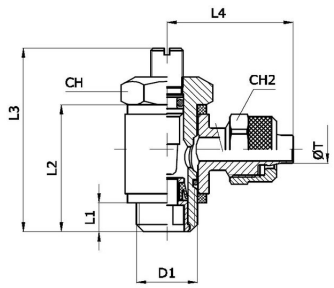


| D1 | Średnica węża ØT D/d [mm] | L1 | L2 | L3max. | L4 | Kierunek dławienia | CH | CH2 | Masa [g] | Typ |
|---|---|---|---|---|---|---|---|---|---|---|
| M5 | 6/4 | 4 | 16 | 25 | 19 | obustronnie | 8 | 9 | 12 | MV15MC23-06-M5-B |
| G1/8" | 6/4 | 5 | 24 | 32 | 25 | obustronnie | 14 | 12 | 36 | MV15MC23-06-18-B |
| G1/4" | 6/4 | 6,5 | 27,5 | 40 | 26,5 | obustronnie | 17 | 12 | 58 | MV15MC23-06-14-B |
| G1/4" | 8/6 | 6,5 | 27,5 | 40 | 27,5 | obustronnie | 17 | 14 | 60 | MV15MC23-08-14-B |
| G3/8" | 8/6 | 7 | 31 | 50 | 29,5 | obustronnie | 20 | 14 | 98 | MV15MC23-08-38-B |
| G3/8" | 10/8 | 7 | 31 | 50 | 30,5 | obustronnie | 20 | 16 | 100 | MV15MC23-10-38-B |


+48 22 412 14 50
poland@stasto.eu
© STASTO Automation Sp.z o.o.

## Wykres przepływu

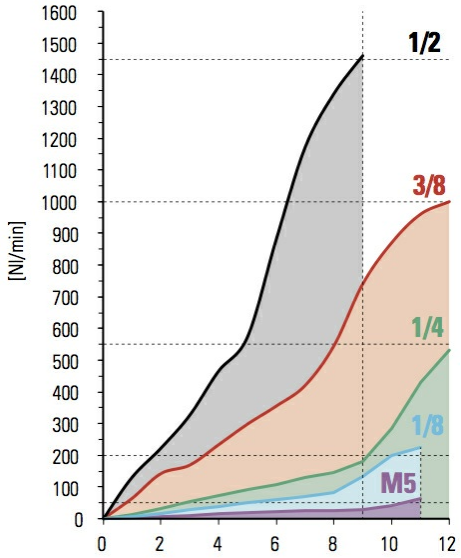


Ilustracje niewiążące
Zastrzega się możliwość zmian konstrukcyjnych, wymiarowych i materiałowych




+48 22 412 14 50
poland@stasto.eu
© STASTO Automation Sp.z o.o.