Partnership. With Guarantee.

Dušilni ventil z vrtljivim priključkom
Serija MV15MC23-B





Konstrukcija	Iglični ventil, Obročni priključek z vijačno spojko
Material	Telo Medenina nikljana, Tesnila NBR in Poliamid (PA)
Funkcija	Regulacija pretoka, Dušilna smer obojestransko, Aktiviranje z vijakom z zarezo
Priključek	M5 po ISO R/262, G1/8"...G3/8" po ISO228/1
Zunanji premer cevi	6mm, 8mm in 10mm
priporočeni materiali	Poliamid (PA), Poliuretan (CP/PU), polietilen (PE), Poliamid – visoko fleksibilen (PF), PTFE (PT)
Tolerance cevi	+/-0,05 mm do Premer 10mm
Položaj vgradnje	poljubno
Medij	Stisnjen zrak, nevtralni plini
Temperatura medija	-20...+70°C
Obratovalni tlak	-0,75...10bar

Dimenzije

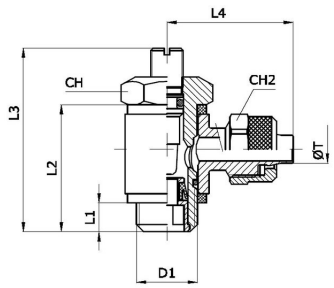

D1	Premer cevi cevi ØT D/d [mm]	L1	L2	L3max.	L4	Smer dušenja	CH	CH2	Teža [g]	Tip
M5	6/4	4	16	25	19	obojestransko	8	9	12	MV15MC23-06-M5-B
G1/8"	6/4	5	24	32	25	obojestransko	14	12	36	MV15MC23-06-18-B
G1/4"	6/4	6,5	27,5	40	26,5	obojestransko	17	12	58	MV15MC23-06-14-B
G1/4"	8/6	6,5	27,5	40	27,5	obojestransko	17	14	60	MV15MC23-08-14-B
G3/8"	8/6	7	31	50	29,5	obojestransko	20	14	98	MV15MC23-08-38-B
G3/8"	10/8	7	31	50	30,5	obojestransko	20	16	100	MV15MC23-10-38-B

+43 512 52076
austria@stasto.eu
© STASTO Automation KG

Diagram pretoka

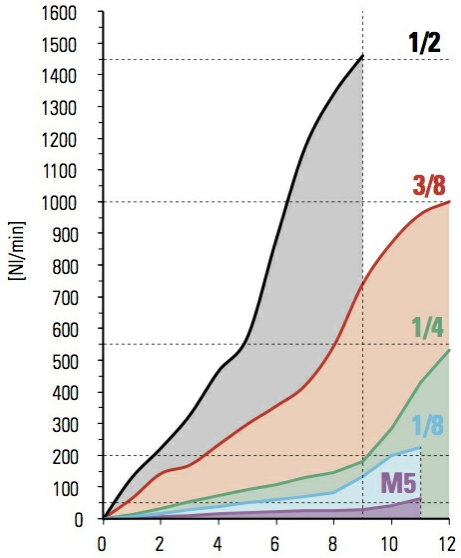

Ilustracije nezavezujoče
Pridržujemo si pravico do konstrukcijskih, dimenzijskih in materialnih sprememb

+43 512 52076
austria@stasto.eu
© STASTO Automation KG