Partnership. With Guarantee.

3/2-Vejs koaksial-magnetventil - direkte styret, DN25
Serie CVT3/CVF3-25

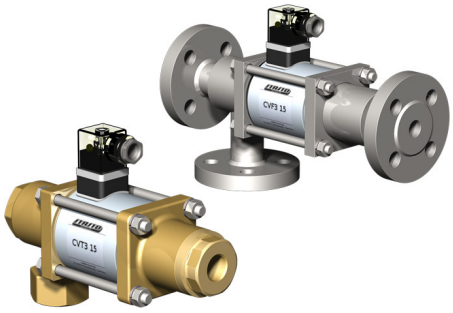

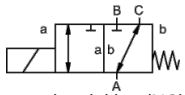

strømløst lukket (NC)

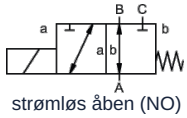

strømløs åben (NO)

Konstruktionstype	3/2-vejs koaksial-magnetventil, direkte styret, strømløst lukket eller strømløs åben
Funktionsmåde	trykløst, med fjederretur, ikke kollisionsfri
Nominel diameter	DN 25mm
Tilslutning	CVT3: G1"...G11/2", CVF3: Flanger PN16/40, Specialflanger og -gevind på forespørgsel
Trykområde	0...16 eller 0...40bar, A → B maks. 40bar / B → A maks. 16bar / A → C maks. 40bar / C → A maks. 40bar
Modtryk	P2 > P1, se trykområde
Materialer	valgfrit Hus Messing, Forniklet messing, Stål forniklet, Galvaniseret stål, ikke-jernholdig metalfri eller Rustfrit stål Ventilsæde Plast på metal, Tætningsmaterialer NBR, PTFE, FPM, CR, EPDM Materialeangivelserne for udførelserne vedrører udelukkende de ventiltilslutningsdele, der kommer i berøring med mediet
Medier	gasformig - flydende - højviskøs - geléagtig - tilsmudset
Strømningsretning	se trykområde
Monteringstype	Montering i stift rørsystem, Monteringsvinkel på forespørgsel
Monteringsposition	vilkårlig
Vakuum Lækagerate	< 10 $^{-6}$ mbar*l*s $^{-1}$
Kv-værdi	11,2m³/h
Koblingscyklusser	130/min.
Omkoblingstid	TIL 130ms, LUKKET 130ms
Medietemperatur	-20...+80°C (Specialudførelse -40...+160°C)
Omgivelsestemperatur	-20...+80°C
Godkendelser	på forespørgsel LR/GL/EN10204
Vægt	CVT3 9,2kg, CVF3 12,0kg
Optioner	Vakuumprøvninger med certifikat, Endestopkontakt induktiv (Normalt lukket (NC) PNP- Icomatic/Balluf), Endestopkontakt induktiv NAMUR (+ Skifteforstærker), Endestopkontakt mekanisk (Skiftekontakt), Udførelse ATEX, dæmpet lukkende, Manuel nødaktivering, Udførelse TÜV

+43 512 52076
austria@stasto.eu
© STASTO Automation KG

Spændingstype	Veksel- og jævnspænding
Standardspænding	230V/40-60Hz, 24VDC, till. spændingsvariation ±10%
Specialspændinger	på forespørgsel
Magnetsystem	DC Jævnstrømsmagnet, AC Jævnstrømsmagnet med integreret ensretter (over 100°C med separat ensretter)
Isolationsklasse	H 180°C
Strømforbrug	N-spole 24VDC 2,66A, 230VAC 0,36A, H-spole 24VDC 2,66A, 230VAC 0,36A
Indkoblingsvarighed	100% indkoblingsvarighed (kontinuerlig drift)
Kapslingsklasse	IP65 i henhold til EN 60529 ved korrekt monteret apparatstikdåse (beskyttelse mod støvindtrængning og vandstråler)
Leveringsomfang	inkl. apparatstikdåse i henhold til EN175301-803-form A (tidligere DIN43650)-Kabelindgang M16x1,5
valgfri	Apparatstik efter DESINA, Apparatstik efter VDMA, Tilslutningskasse M16x1,5 på forespørgsel
Ekstraudstyr	Lysstik med varistor
Bestillingsoplysninger	Nominel diameter, Tilslutning, Funktion NC/NO, Driftstryk, Flowmængde, Medium, Medietemperatur, Omgivelsestemperatur, Nominel spænding, Nominel spænding Endestopkontakt
Anvendelsesbemærkning	Den tekniske dimensionering af ventilerne udføres medie- og anvendelsesspecifikt, hvilket kan medføre afvigelser fra de generelle angivelser, der er nævnt i databladet, med hensyn til udførelse, tætningsmaterialer og karakteristiske værdier. Ved unøjagtige eller ufuldstændige bestillingsoplysninger hhv. anvendelsesdata er der risiko for en teknisk dimensionering af ventilerne, som er forkert i forhold til det ønskede anvendelsesformål. Dette kan medføre, at de fysiske og/eller kemiske egenskaber for de anvendte materialer eller tætninger er utilstrækkelige til det tilsigtede anvendelsesformål.

Dimensioner

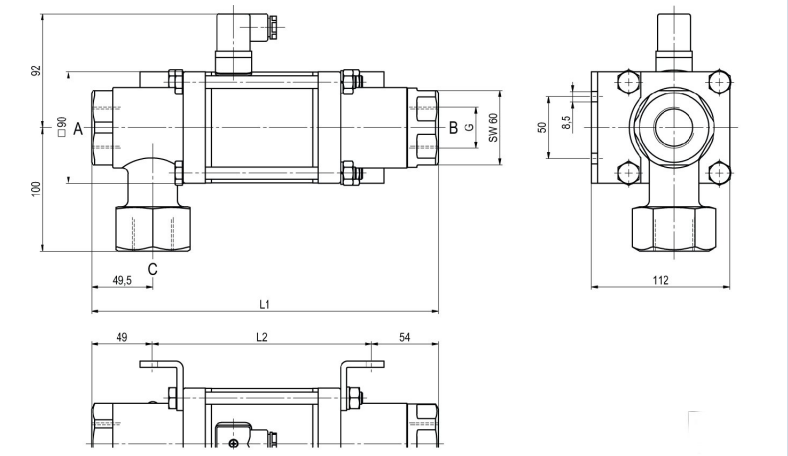

CVT3-25 Funktion NC

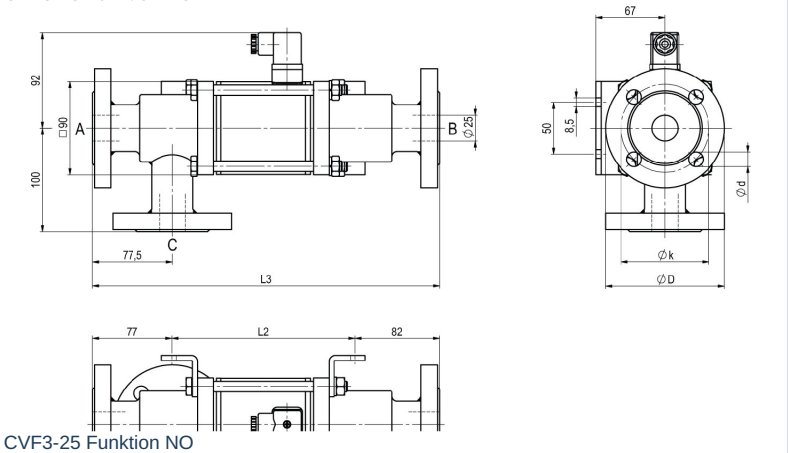

CVF3-25 Funktion NO

Indbygningslængder	L1	L2	L3
Standard	281	178	337
med 1/2 induktive endestopkontakter	322	219	378
Håndbetjent nødudførelse (Hd) Hd med 1/2 ind. endestopkontakter	334	231	390
med mekaniske endestopkontakter	322	219	378

Flange PN	DIN	ØD	Øk	Ød
16	EN 1092-1	115	85	14
40	EN 1092-1	115	85	14

Monteringsvinkler skal bestilles separat

Elektriske tilslutninger



M12x1 DESINA / VDMA



DIN EN 175301-803

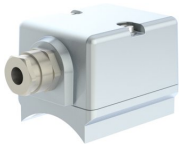

Tilslutningskasse



Form A stik
DIN EN 175301-803

Endestopkontakt



Icomatic Plastudførelse
M12x1, DC 10 - 60V
AC 15 - 250V
-25...+85°C



Balluff Metaludførelse
M12x1, DC 10 - 30V
-25...+70°C

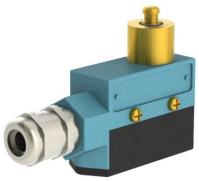

Honeywell
Skiftekontakt

Illustrationer er ikke bindende
Ret til konstruktions-, mål- og materialændringer forbeholdes

+43 512 52076
austria@stasto.eu
© STASTO Automation KG