Partnership. With Guarantee.

3/2-Vejs koaksial-magnetventil - direkte styret, DN65
Serie CVF3-65



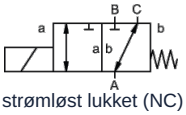

strømløst lukket (NC)

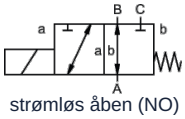

strømløs åben (NO)

Konstruktionstype	3/2-vejs koaksial-magnetventil, direkte styret, strømløst lukket eller strømløs åben
Funktionsmåde	trykløst, med fjederretur, ikke kollisionsfri
Nominel diameter	DN 65mm
Tilslutning	CVF3: Flange PN16, Specialflanger på forespørgsel
Trykområde	0-16bar, A → B maks. 16bar / B → A maks. 5bar / A → C maks. 16bar / C → A maks. 16bar
Modtryk	P2 > P1, se trykområde
Materialer	valgfrit Hus Aluminium, Stål forniklet, Galvaniseret stål eller Rustfrit stål Ventilsæde Plast på metal, Tætningsmaterialer NBR, PTFE, FPM, EPDM Materialeangivelserne for udførelserne vedrører udelukkende de ventiltilslutningsdele, der kommer i berøring med mediet
Medier	gasformig - flydende - højviskøs - geléagtig - tilsmudset
Strømningsretning	se trykområde
Monteringstype	Montering i stift rørsystem
Monteringsposition	vilkårlig
Vakuum Lækagerate	< 10 $^{-4}$ mbar*l*s $^{-1}$
Kv-værdi	40,0m³/h
Koblingscyklusser	20/min.
Omkoblingstid	TIL 600ms, LUKKET 800ms
Medietemperatur	-20...+80°C
Omgivelsestemperatur	-20...+80°C
Godkendelser	på forespørgsel LR/GL/EN10204
Vægt	47,6kg
Optioner	Vakuumprøvninger med certifikat, Endestopkontakt induktiv (Normalt lukket (NC) PNP- Icomatic/Balluf)

+43 512 52076
austria@stasto.eu
© STASTO Automation KG

Spændingstype	Veksel- og jævnspænding
Standardspænding	230V/40-60Hz, 24VDC, till. spændingsvariation ±10%
Specialspændinger	på forespørgsel
Magnetsystem	DC Jævnstrømsmagnet, AC Jævnstrømsmagnet med integreret ensretter
Isolationsklasse	H 180°C
Strømforbrug	N-spole 24VDC 4,40A, 230VAC 0,65A, H-spole 230VAC 0,79A
Indkoblingsvarighed	100% indkoblingsvarighed (kontinuerlig drift)
Kapslingsklasse	IP65 i henhold til EN 60529 ved korrekt monteret apparatstikdåse (beskyttelse mod støvindtrængning og vandstråler)
Leveringsomfang	inkl. apparatstikdåse i henhold til EN175301-803-form A (tidligere DIN43650)-Kabelindgang M16x1,5
valgfri	Tilslutningskasse M16x1,5 på forespørgsel
Ekstraudstyr	Lysstik med varistor
Bestillingsoplysninger	Nominel diameter, Tilslutning, Funktion NC/NO, Driftstryk, Flowmængde, Medium, Medietemperatur, Omgivelsestemperatur, Nominel spænding, Nominel spænding Endestopkontakt
Anvendelsesbemærkning	Den tekniske dimensionering af ventilerne udføres medie- og anvendelsesspecifikt, hvilket kan medføre afvigelser fra de generelle angivelser, der er nævnt i databladet, med hensyn til udførelse, tætningsmaterialer og karakteristiske værdier. Ved unøjagtige eller ufuldstændige bestillingsoplysninger hhv. anvendelsesdata er der risiko for en teknisk dimensionering af ventilerne, som er forkert i forhold til det ønskede anvendelsesformål. Dette kan medføre, at de fysiske og/eller kemiske egenskaber for de anvendte materialer eller tætninger er utilstrækkelige til det tilsigtede anvendelsesformål.

Dimensioner

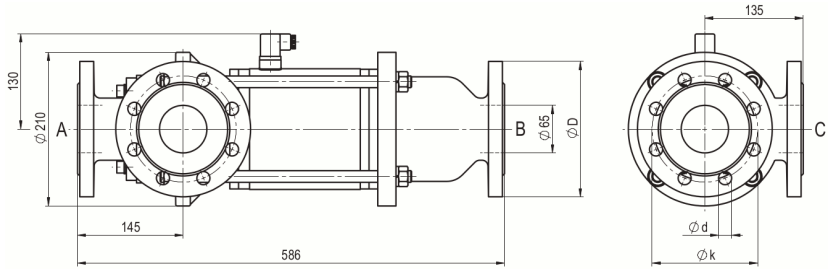

CVF3-65 Funktion NC

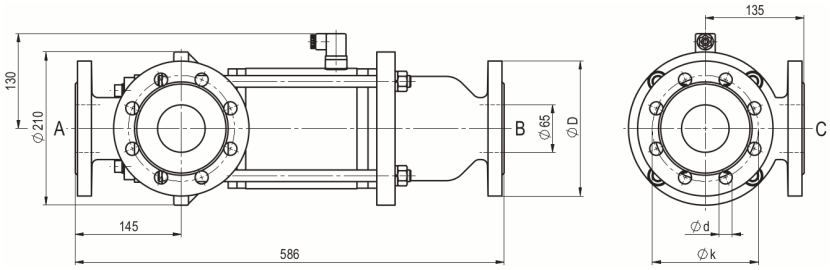

CVF3-65 Funktion NO

Flange PN	DIN	ØD	Øk	Ød
16	EN 1092-1	185	145	18

Elektriske tilslutninger



DIN EN 175301-803

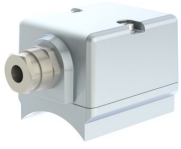

Tilslutningskasse



Form A stik
DIN EN 175301-803

Endestopkontakt



Icomatic Plastudførelse
M12x1, DC 10 - 60V
AC 15 - 250V
-25...+85°C



Balluff Metaludførelse
M12x1, DC 10 - 30V
-25...+70°C

Illustrationer er ikke bindende
Ret til konstruktions-, mål- og materialændringer forbeholdes

+43 512 52076
austria@stasto.eu
© STASTO Automation KG